Appartements modernes avec vue imprenable sur les vignobles à hondón de las nieves

Ref: 4183

Prix à partir de 175.000€

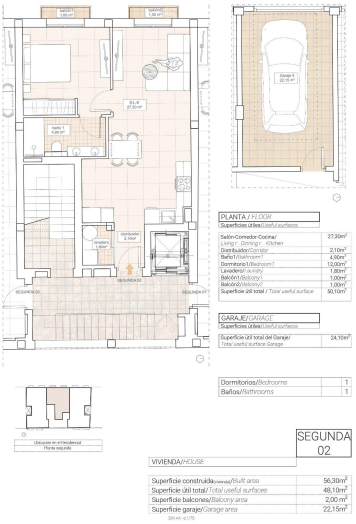

Genre de la maison : Appartement

Localité : Hondón de las Nieves

Chambres : 1

Salles de bains : 1

Surface habitable : 56 m²

- ✓ Air conditionné
- ✓ Terrasse

info@maisonsdemer.com www.maisonsdemer.com +34 659 01 93 71