Apartamentos modernos con impresionantes vistas a los viñedos en hondón de las nieves

Ref: 4181

Precio desde 250.000€

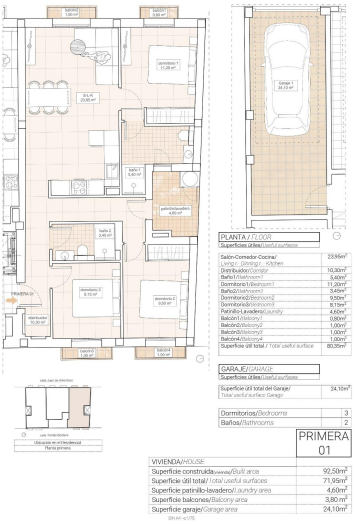

Tipo vivienda : Apartamento

Localidad : Hondón de las Nieves

Dormitorios : 3

Baños : 2

Vivienda : 92 m²

- ✓ Aire acondicionado
- ✓ Terraza

info@maisonsdemer.com www.maisonsdemer.com +34 659 01 93 71